Купить дачу, дом, коттедж за 3 050 000 рублей на обская

Новосибирская область, Новосибирский район, Седова Заимка, обская

3 050 000 Р
30 500Р за м^2

100.00 м^2
Общая

Дача в экологически чистом месте на берегу оОби рядом сосновоый бор отличное место для любителей загородного отдыха охота рыбалка грибы ягоды все в ваших руках.

14 с 08.06.2022, обновлен 29.08.2025

Продавец: Лариса Павловна

Телефон: +79139401725

Характеристики

Этажей всего	2	Наличие водоснабжения	да
Наличие электроснабжения	да	Состояние объекта	хорошее
Площадь участка	4.5 сот	Наличие парковки	нет
Закрытая территория	нет		

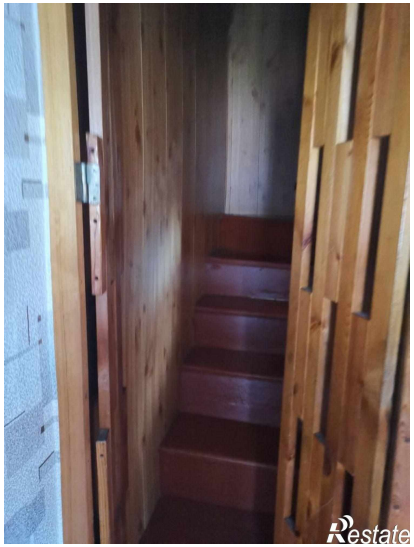

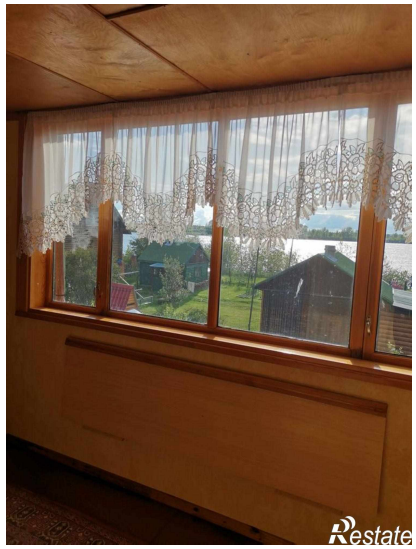
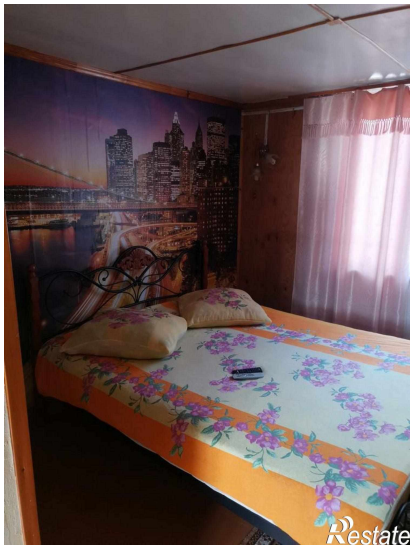
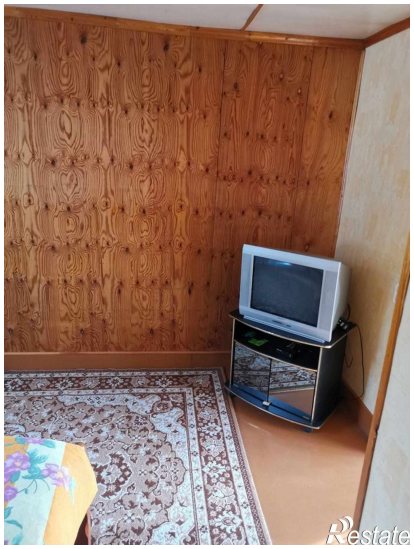
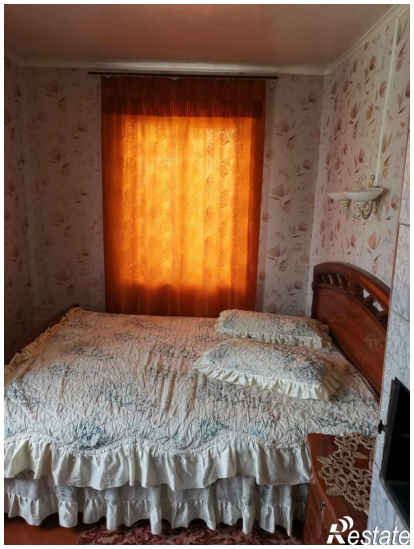

Restate

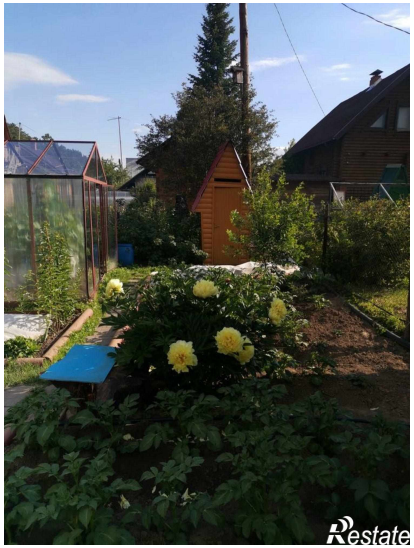
Restate