Купить дачу, дом, коттедж за 6 490 000 рублей на Гагарина ул.

Новосибирская область, Мошковский район, поселок Октябрьский, Гагарина ул.

6 490 000 Р
76 353Р за м^2

85.00 м^2
Общая

Коттедж по ул. Гагарина. Общей площадью: 85.00 кв.м. КП Рябиновый . Готовый коттедж для жизни на чистом воздухе. Ищете уютный дом, в который можно сразу заехать и начать делать ремонт? У нас есть идеальный вариант для вас! Преимущества : - Площадь 85 м2 - Все коммуникации есть в КП - Выгребная яма. Подходит под все виды расчёта. ипотека СЕЛЬСКАЯ, поможем с получением ипотечного решения! Звоните, ждём на просмотр. Возможен обмен на вашу недвижимость. Возможна продажа в рассрочку. При звонке, пожалуйста, сообщите номер варианта - JV008054186606

0 с 12.04.2025, обновлен 30.08.2025

Продавец: Борис Евгеньевич

Телефон: +79628315206

Характеристики
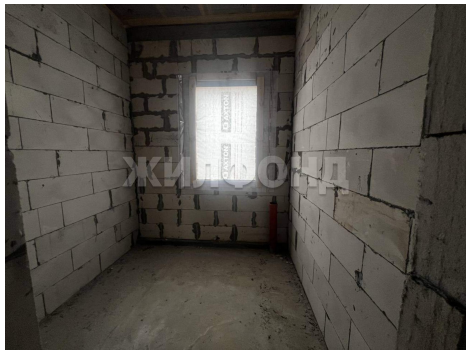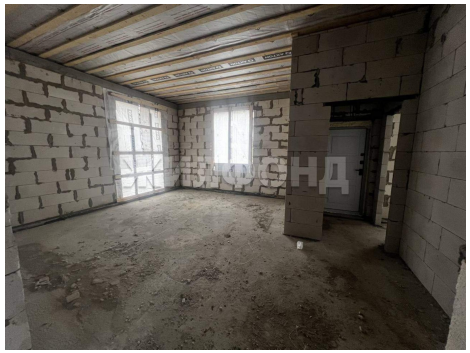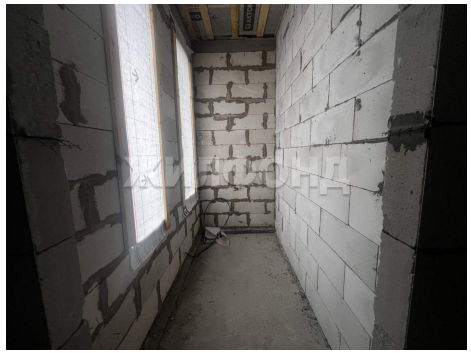
Этажей всего	1	Наличие водоснабжения	да
Наличие канализации	да	Наличие электроснабжения	да
Наличие отопления	да	Площадь участка	6 сот