Купить дачу, дом, коттедж за 11 000 000 рублей на Садоводческое товарищество Поле территория

Новосибирская область, Городской округ Кольцово, рабочий поселок Кольцово, Садоводческое товарищество Поле территория

11 000 000 Р
74 425Р за м^2

147.80 м^2
Общая

Коттедж по ул. Ягодная (снт Поле) . Общей площадью: 147.80 кв.м. Предлагаем вашему вниманию двухэтажный коттедж в рп. Кольцово, СНТ Поле. Год постройки дома 2020 год. Общая площадь коттеджа 148 кв. м, три изолированных спальни на втором этаже и кухня - гостиная площадью 33 кв. м, на первом этаже два санузла, отдельно котельная. Материал дома - сибит (толщина стены 40 см) , на первом и втором этажах теплые полы. Участок ровный, есть культурные насаждения (вишня, яблоня) Отопление - электрокотел, дополнительно в обществе есть возможность подключения газа, на участке два колодца (по 5 куб. м) , вода холодная - скважина в обществе, горячая вода - водонагреватель. Подходит под все виды расчета , дом и земля оформлены в собственность. ТОРГ ! ! В стоимость входит мебель и техника ЧИСТАЯ ПРОДАЖА, документы готовы Остановка общественного транспорта находится в 5 минутах ходьбы, что обеспечивает удобную транспортную доступность. Возможен обмен на вашу недвижимость. Возможна продажа в рассрочку. При звонке, пожалуйста, сообщите номер варианта - JV008054192283

0 с 03.07.2025, обновлен 31.08.2025

Продавец: Марина Александровна

Телефон: +79628367742

Характеристики
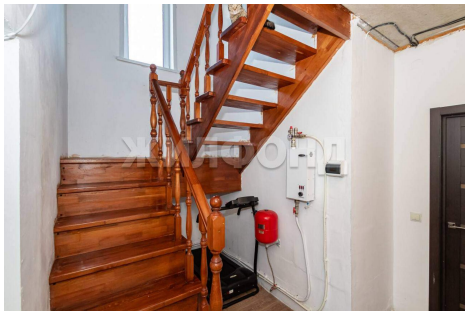
Этажей всего	2	Наличие водоснабжения	да
Наличие канализации	да	Наличие электроснабжения	да
Наличие отопления	да	Площадь участка	6.6 сот