Купить квартиру за 3 800 000 рублей на улица Петровского, 7

Новосибирская область, улица Петровского, 7

Площадь Маркса

3 800 000 Р

88 372Р за м^2

43.00 м^2	24.00 м^2	6.00 м^2	3 из 4
Общая	Жилая	Кухня	Этаж

Чистая уютная квартира в кирпичном доме на тихой окраине, конечная остановка маршрута 24, до метро 20-30 минут. Ремонт делался для себя, заменены все трубы включая стояк, электрическая проводка полностью новая, деревянный пол демонтирован, стяжка и наливной пол в комнатах, кафель в кухне и коридоре, стены без гипсокартона, балкон застеклен ,под окнами своя парковка

0 с 24.05.2025, обновлен 24.05.2025

Продавец: Собственник

Телефон: +79132024914

Характеристики

Количество комнат	2	Тип дома	кирпичный
Этаж	3	Этажей всего	4
Площадь жилая	24.00 кв. м	Площадь кухни	6.00 кв. м

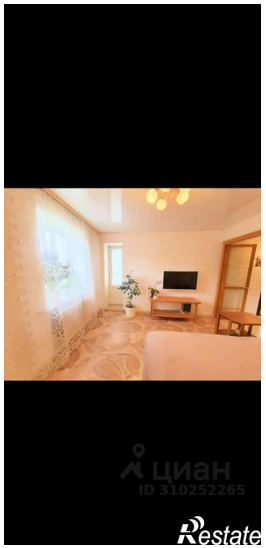
циан
ID 310252265
Restate

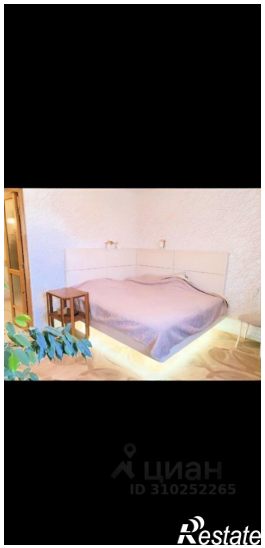
циан
ID 310252265
Restate

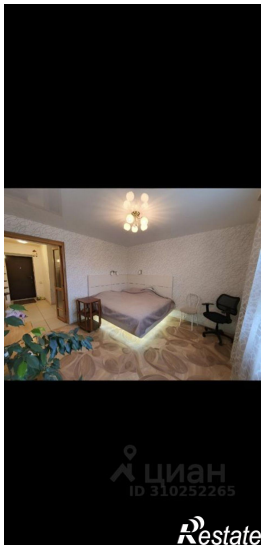
циан
ID 310252265
Restate

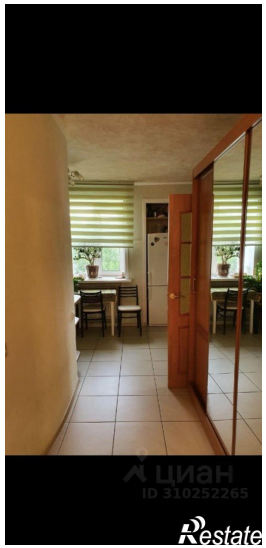
циан
ID 310252265
Restate

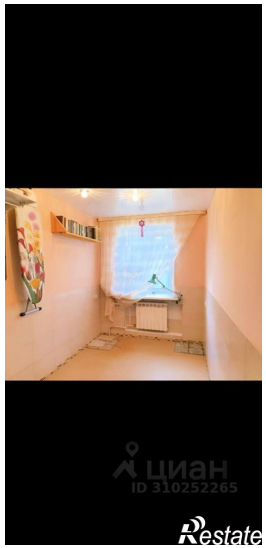
циан
ID 310252265
Restate

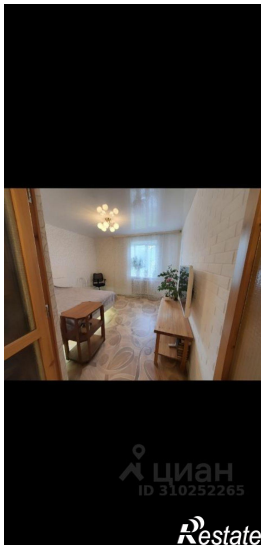
циан
ID 310252265
Restate

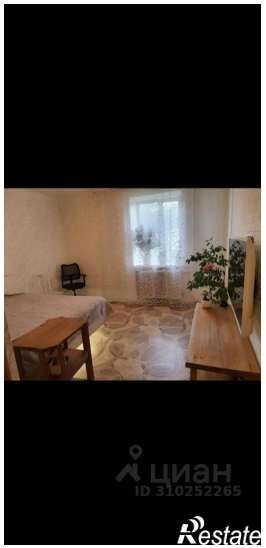
циан
ID 310252265
Restate

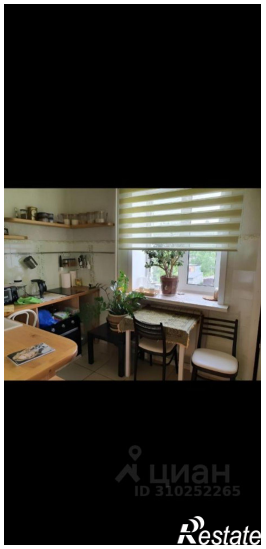
циан
ID 310252265
Restate

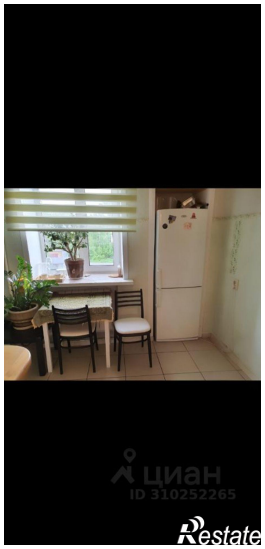
циан
ID 310252265
Restate

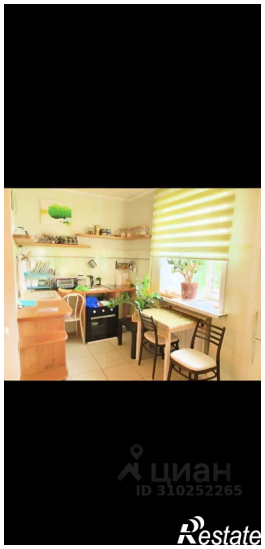
циан
ID 310252265
Restate